

BOLETIN MEMBRESIA Zona 19b (23B)

Para crecer y ser más en cantidad y efectividad

AGOSTO 2008

ROTARY INTERNATIONAL MEMBERSHIP COORDINATION



Estimados AmigAs y Amigos Gobernadores

Luego de la maravillosa experiencia que significó para todos, los más de 1.200 asistentes a la Conferencia Presidencial realizada en Buenos Aires, hemos podido ir comprobando el efecto que esta tuvo en las decisiones que han ido tomando los clubes respecto a poner énfasis en su transformación como Clubes Rotarios Eficaces, sobre la base del Plan de Liderazgo del Club, poniendo su acento en el Desarrollo y Crecimiento del Cuadro Social, lo cual permitirá fortalecer el Liderazgo que tienen en sus respectivas comunidades.

Ya ningún rotario duda que es fundamental para que su club continúe vigente liderando el servicio en su comunidad, el establecer un Plan Estratégico para el mediano plazo. Solo con planificación adecuada, compromiso y responsabilidad en el accionar, podremos consolidar nuestras instituciones locales, que son la célula básica de toda la acción rotaria en el mundo.

Cuando se tiene las metas claras, y se sabe con certeza los recursos disponibles, podemos estar seguros de tener éxito en lo planificado. Los logros vienen como consecuencia de esta claridad en el accionar.

Amigos, sabemos que nuestros cuadros sociales están compuestos por personas con gran capacidad de gestión y liderazgo, lo único que tenemos que hacer es entregarles espacios para que desarrollen esas capacidades, y en aquellos casos que existe el espacio pero no se da por si solo el aporte, será necesario hacerles ver a estos amigos rotarios la importancia que esas capacidades las utilicen también para fortalecer a su club rotario.

Los Clubes son un emprendimiento de servicio, y como tales deben gestionarse en forma permanente, por ello se hace necesario, hoy más que antes, entregar tiempo de calidad para realizar esa gestión

Incentivemos el uso de estas capacidades al interior de nuestros clubes y distritos, pues estamos seguros que con solo un pequeño aporte de tiempo y gestión, los clubes lograrán HACER LOS SUEÑOS REALIDAD

Un Abrazo para todos de SU AMIGO



Francisco

SITUACION MEMBRESIA ZONAS 19b (23b), 21c

DISTRITO	N° CLUBES		N° SOCIOS		Movimiento	
	24.10.07	28.08.08	24.10.07	28.08.08	CREC.	%
44	2	2	29	29	0	0,0
4300	46	46	981	979	-2	-0,2
4320	67	67	1.229	1.235	6	0,5
4340	61	61	1.282	1.293	11	0,9
4350	58	58	1.025	1.021	-4	-0,4
4360	49	49	1.022	1.002	-20	-2,0
4400	60	60	1.273	1.273	0	0,0
4450	55	55	1.029	1.030	1	0,1
4460	44	44	958	974	16	1,7
4690	37	37	901	879	-22	-2,4
4790	31	32	559	576	17	3,0
4800	26	29	350	382	32	9,1
4815	63	65	1.081	1.122	41	3,8
4825	54	55	1.078	1.086	8	0,7
4830	37	37	630	635	5	0,8
4840	38	38	787	767	-20	-2,5
4855	66	66	1.110	1.095	-15	-1,4
4865	55	57	927	956	29	3,1
4890	43	43	993	991	-2	-0,2
4915	72	73	1.192	1.212	20	1,7
4920	62	62	1.206	1.193	-13	-1,1
4930	45	45	1.046	1.038	-8	-0,8
4940	63	63	1.248	1.251	3	0,2
4970	45	45	1.046	1.033	-13	-1,2
4980	42	42	1.060	1.063	3	0,3
TOTALES	1.221	1.231	24.042	24.115	73	0,3

OBS: Dada la modificación geográfica sufrida por algunos Distritos, se tomo como base Julio/2008, para ir conociendo el accionar en el Desarrollo del Cuadro social de cada Distrito.

Como Contactarnos

EGD FRANCISCO SOCIAS - RRIMC ZONA 19b
GRANJA OSIRIS 25 - CASILLA 413, LOS ANGELES – BIO BIO CHILE
F: 56 43 363178 © 56 43 363025 (O) FAX: 56 363350 © 56 43 369242 (O)
EMAIL: fsocias@ctcinternet.cl fsocias@gmail.com

**ESTADISTICAS DE MEMBRESIA
GRAFICA DE LA SITUACION DE SOCIOS POR DISTRITO
AL 28 DE AGOSTO 2008**

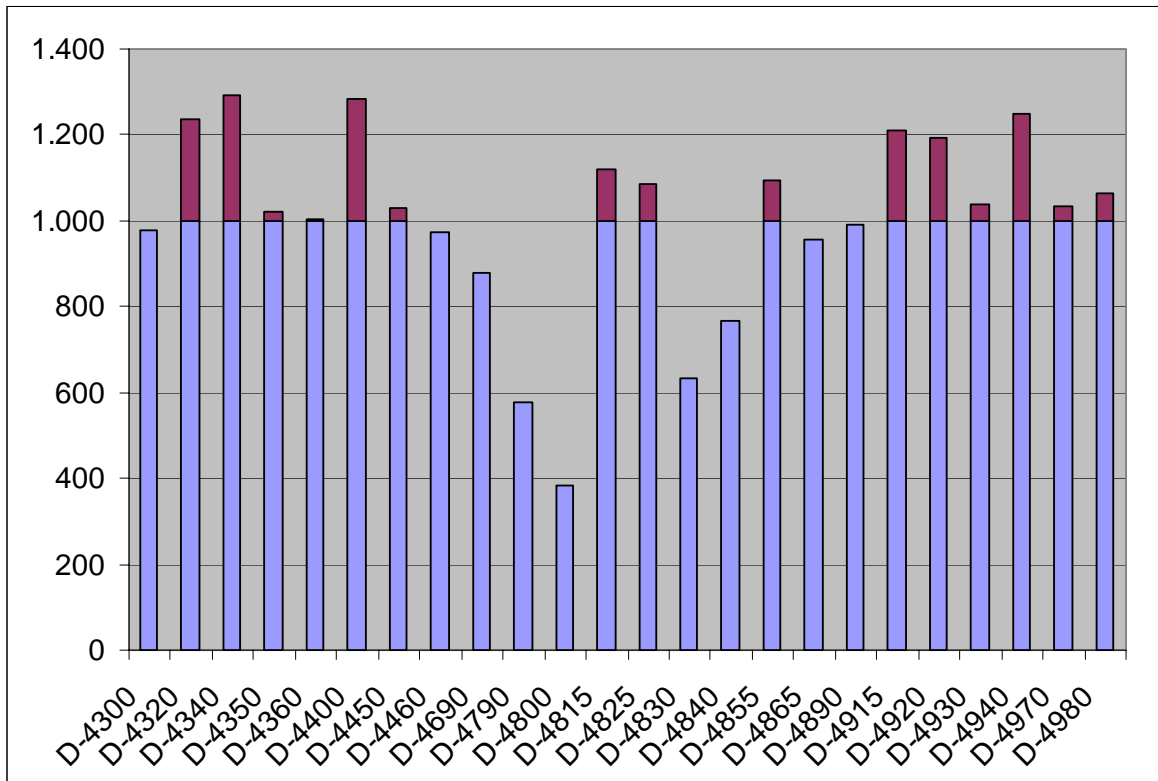

AVISO IMPORTANTE

AMIGOS GOBERNADORES, LES PIDO CON ESPECIAL ATENCION, QUE PROMUEVAN LA PARTICIPACION DE LOS ROTARIOS DE SUS DISTRITOS EN EL SEMINARIO REGIONAL DE MEMBRESIA, A REALIZARSE EN LA CIUDAD DE **CHICLAYO, PERU. EL Jueves 28 de Noviembre a las 15:00 A 18:30 horas, en el marco del Instituto Rotario de Chiclayo- Perú.**

ESPECIALMENTE INVITADOS ESTAN LOS GOBERNADORES EN EJERCIO, ELECTOS Y NOMINADOS, JUNTO A LOS PRESIDENTES DE LOS COMITES DISTRITAL DE SOCIOS Y EXTENSION Y A TODOS LOS LOIDERES ROTARIOS QUE ESTEN INTERESADOS EN CAPACITARSE ADECUADAMENTE FRENTE A **LOS NUEVOS DESAFIOS DE ROTARY.**

**SEMINARIO REGIONAL
DESARROLLO DEL CUADRO SOCIAL
CHICLAYO – PERU
Jueves 28 de Noviembre**

PROGRAMA

- | | |
|----------------------|---|
| 14:30 – 15:00 | Inscripciones |
| 15:00 – 15:05 | Bienvenida del Director Convocador.
DRI Themistocles Pinho |
| 15:05 – 15:40 | Situación Actual del Desarrollo del Cuadro Social en
América Latina. Recientes Decisiones de la Junta
Directiva de RI respecto a Membresía y Redistribución.
DRI Themistocles Pinho. |
| 15:40 – 16:20 | Clubes Eficaces, entes fundamentales para la continuidad del
Liderazgo Institucional de Rotary.
EGD Francisco Socías RRIMC Zona 19b. |
| 16:20 – 16:50 | El Comité de Desarrollo del Cuadro Social, en el Distrito y
en el Club - Propuesta de Funcionamiento y Estrategias de
Acción Efectiva en Retención y Aumento de Socios.
EGD Miguel Vicente RRIMC Zona 19b. |
| 16:50 – 17:30 | Panel interactivo sobre la Temática del Desarrollo del
Cuadro Social en la Región. |
| | Conclusiones y Cierre por el Director Convocador
DRI Themistocles Pinho |

**A Continuación comparto con ustedes algunas noticias relevantes,
relativas al crecimiento y desarrollo del Cuadro Social.**

Para lograr las metas de crecimiento del cuadro social en 2008-2009

Al comenzar un nuevo año rotario, su club también empieza una etapa nueva, con metas actualizadas para el desarrollo del cuadro social y planes innovadores para lograrlas. De no haberlo hecho ya, cumplimente la [Guía de planificación para clubes rotarios eficaces](#) (862-SP), a fin de analizar la situación del club respecto al número de socios y la composición del cuadro social, y establecer las metas para el resto del año.

Tras fijar las metas para 2008-2009, determine la manera de formular su plan de acción para asegurar que se logren. Entre los factores que se recomienda tener presentes están los siguientes:

- Si el club no cuenta con un Comité de Desarrollo del Cuadro Social capacitado para dirigir la labor respectiva, considere la posibilidad de organizarlo.
- ¿De qué manera colaborará el Comité de Desarrollo del Cuadro Social del club con el comité distrital?
- ¿Son sus metas ambiciosas, pero, a la vez, realistas y alcanzables?
- ¿De qué manera se concentrará el club en la captación de personas que tengan interés en participar en las actividades del club y convertirse en socios a largo plazo, consagrados a la causa?
- ¿Incorporará el club las metas del programa del Premio al Desarrollo del Cuadro Social promulgado por el presidente Dong Kurn Lee o de la Citación Presidencial 2008-2009 a su propio plan promocional del cuadro social?

Programa de Dong Kurn Lee, presidente de RI: Premio al Desarrollo del Cuadro Social

A fin de hacerse acreedores a la Mención Presidencial 2008-2009, los clubes rotarios deberán reportar un aumento neto de un socio nuevo admitido para el 31 de marzo, además de iniciar un proyecto de servicio local o internacional que contribuya a reducir la tasa de mortalidad infantil.

Sin embargo, la meta que sugiere el presidente Lee consiste en lograr un aumento neto del 10% respecto al número de socios. Se brindará uno de los reconocimientos descritos a continuación a los clubes que logren la meta sugerida:

- A los clubes que logren un aumento neto mínimo del 10% del cuadro social se les entregará un certificado alusivo firmado por el presidente de RI de 2008-2009.*
- Los 10 clubes de todo el mundo que reporten el más elevado aumento neto del cuadro social recibirán una pluma Mont Blanc y se los reconocerá ante la Convención de RI de 2009.**

*Los distritos también recibirán diversas modalidades de reconocimiento por sus logros.

**Rotary International no reembolsará ningún gasto por concepto de la asistencia de los representantes de los clubes a la Convención, incluidos pasaje, alojamiento, comidas u otros gastos conexos.

Reconocimiento a rotarios: insignia para patrocinadores de socios nuevos

A efectos de impulsar el crecimiento del club y realzar su contribución al club, considere la posibilidad de entregar a quienes apadrinan a un socio nuevo en 2008-2009 la insignia creada por el presidente Lee. Se alienta a los clubes a establecer un programa formal de reconocimiento para los socios que patrocinan el ingreso de un nuevo rotario.

Las insignias pueden adquirirse a través de los concesionarios autorizados para vender artículos con el emblema de Rotary. También pueden adquirirse emblemas numerados para añadir a la insignia, a fin de brindar reconocimiento a quienes logren el ingreso de más de un socio nuevo durante el año.

Recursos humanos en el ámbito del distrito y la región

Si su club desea recabar nuevas ideas o busca técnicas originales para resolver algún problema relacionado con el desarrollo del cuadro social, contacte con el presidente del comité distrital o el coordinador regional de RI para el desarrollo del cuadro social (RRIMC).

La función principal de los 64 dirigentes rotarios nombrados anualmente por el presidente de RI para el cargo de RRIMC es la de capacitar a los presidentes y miembros de los Comités Distritales para Desarrollo del Cuadro Social por medio de seminarios regionales y otras sesiones de trabajo, además de transmitir clara y enfáticamente la importancia de un nutrido y sólido cuadro social.

[Lista completa con los datos de contacto para 2008-2009.](#)