

# **BOLETIN MEMBRESIA Zona 19b (23B)**

## **Para crecer y ser más en cantidad y efectividad**

**MARZO 2009**

### **ROTARY INTERNATIONAL MEMBERSHIP COORDINATION**



#### **Estimados Gobernadores**

El tema que deseamos comentar en este Boletín se refiere a las cifras estadísticas que trabajamos en la coordinación, para poder ir monitoreando el movimiento de la membresía de los clubes y distritos que nos preocupan. Estas informaciones estadísticas son proporcionadas por RI directamente y responden solo a la situación de espacio temporal que define, es decir es válida solo para la fecha establecida en el archivo.

Lo anterior permite aclarar las dudas que nacen en los distritos y clubes, por las diferencias que algunas veces se han presentado entre estas estadísticas y las que se llevan directamente en los distritos. No obstante para el día de la fecha, esta es la CIFRA OFICIAL con que trabaja Rotary y sobre la que se pueden tomar las decisiones que se requieran.

Aprovechando el tema, vemos que las estadísticas presentadas en el Cuadro anexo, nos muestran un leve recuperación en el crecimiento y desarrollo del cuadro social de nuestros distritos, respecto al mes anterior, esto en términos promedios. Lo que no se refrenda si analizamos caso a caso, pues el crecimiento de este mes lo soportan unos pocos distritos de manera relevante, y el decrecimiento es resultando de pérdidas de socios importantes en varios distritos, y lo que resulta más lamentable es que tenemos nuevamente distritos que han disminuido su cuadro social bajo los 1.000 socios, situación que dábamos por superada para ellos. **Ingresaron 489 socios y se perdieron 314 socios.**

Esta realidad nos lleva a prender las luces amarillas en esos distritos pensando que la JD continuará con exigencias mayores luego del próximo Consejo de Legislación, por ello nos permitimos instar a los líderes de esos distritos a trabajar con mayor fuerza y unión en esta tarea de crecer y desarrollar sus clubes basados en la calidad de sus socios y el fortalecimiento del servicio rotario.

Amigos, en estas acciones no están solos cuentan con el apoyo de muchos estamentos definidos por Rotary como son los Directores de RI, los Coordinadores Regionales del Cuadro Social y todos los ex funcionarios que han dedicados años a apoyar el tema de membresía. Ellos están a su disposición, los invitamos a utilizarlos de manera eficiente.

Un Abrazo para todos de SU AMIGO



Francisco

<b>SITUACION MEMBRESIA ZONAS 19b (23b), 21c</b>						
<b>DISTRITO</b>	<b>Nº CLUBES</b>		<b>Nº SOCIOS</b>		<b>Movimiento</b>	
	<b>24.07.08</b>	<b>30.03.09</b>	<b>24.07.08</b>	<b>30.03.09</b>	<b>C neto.</b>	<b>%</b>
44	2	2	29	29	0	0,0
4300	46	48	981	1.027	46	4,7
4320	67	66	1.229	1.245	16	1,3
4340	61	60	1.282	1.309	27	2,1
4350	58	58	1.025	1.030	5	0,5
4360	49	48	1.022	958	-64	-6,3
4400	60	59	1.273	1.252	-21	-1,6
4450	55	55	1.029	997	-32	-3,1
4460	44	44	958	1.005	47	4,9
4690	37	40	901	1.011	110	12,2
4790	31	32	559	591	32	5,7
4800	26	27	350	357	7	2,0
4815	63	65	1.081	1.120	39	3,6
4825	54	56	1.078	1.085	7	0,6
4830	37	37	630	633	3	0,5
4840	38	38	787	744	-43	-5,5
4855	66	66	1.110	1.117	7	0,6
4865	55	56	927	962	35	3,8
4890	43	43	993	997	4	0,4
4915	72	73	1.192	1.204	12	1,0
4920	62	63	1.206	1.196	-10	-0,8
4930	45	44	1.046	977	-69	-6,6
4940	63	66	1.248	1.340	92	7,4
4970	45	45	1.046	980	-66	-6,3
4980	42	42	1.060	1.051	-9	-0,8
<b>TOTALES</b>	<b>1.221</b>	<b>1.233</b>	<b>24.042</b>	<b>24.217</b>	<b>175</b>	<b>0,7</b>

**OBS: Dada la modificación geográfica sufrida por algunos Distritos, se tomo como base Julio/2008, para ir conociendo el accionar en el Desarrollo del Cuadro social de cada Distrito.**

**Como Contactarnos**

**EGD FRANCISCO SOCIAS - RRIMC ZONA 19b**  
**GRANJA OSIRIS 25 - CASILLA 413, LOS ANGELES – BIO BIO CHILE**  
**F: 56 43 363178 © 56 43 363025 (O) FAX: 56 363350 © 56 43 369242 (O)**  
**EMAIL: [fsocias@gmail.com](mailto:fsocias@gmail.com)**

**ESTADISTICAS DE MEMBRESIA  
GRAFICA DE LA SITUACION DE SOCIOS POR DISTRITO  
AL 30 DE MARZO 2009**

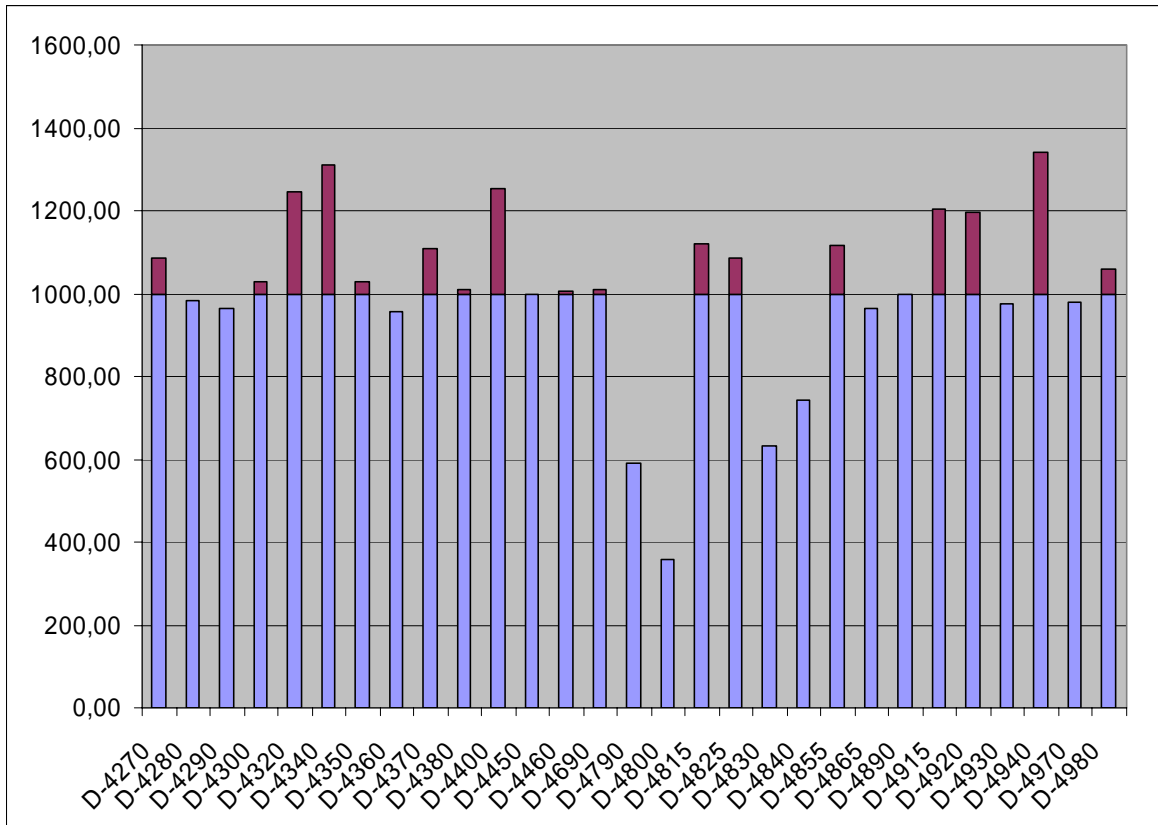

**Nota:**

Si existe interés en contar con nosotros para apoyar la Conferencia de Distrito, Asamblea Distrital, Pets u otro evento de Capitación Rotaria, con el Tema de Cuadro Social u otro relacionado, por favor indíquenos su necesidad y fecha para ella, con tiempo, para poder atender de la mejor manera su solicitud.

**Compromisos Adquiridos**

<b>Marzo 27 al 29</b>	<b>Conferencia del Distrito 4865</b>
<b>Abril 17 al 19</b>	<b>Conferencia del Distrito 4890</b>
<b>Abril 24 al 26</b>	<b>Conferencia del Distrito 4340</b>
<b>Mayo 08 al 10</b>	<b>Conferencia del Distrito 4360</b>